

REGIONE PIEMONTE - PROVINCIA DI VERCELLI
COMUNE DI CERVATTO

Messa in sicurezza delle risorse idriche ed del
ambientali del territorio comunale
C.U.P. E67H22000210001

Riferimenti finanziamento intervento:

legge 30 dicembre 2018, n. 145, contributi assegnati per l'anno 2023
(comma 139 dell'articolo 1 della legge 30 dicembre 2018, n. 145, come
modificato dall'articolo 20 del decreto legge del 6 novembre 2021 n. 152,
convertito dalla legge 29 dicembre 2021, n. 233).

PROGETTO ESECUTIVO

INQUADRAMENTO CARTOGRAFICO DELLE
SUPERFICI DI INTERVENTO

(Estratti catastali, PRGC del Comune di Cervatto e
ubicazione sulla cartografia tecnica regionale BDTRE)

ELABORATI
GRAFICI

Tav.A

Data progetto:

Ottobre 2024

I tecnici incaricati:

Studio di ingegneria Civile ed Ambientale:
Corso Roma 17 - VARALLO (VC) - Tel 0163/53999

Dott. Ing. Roberto Mattasoglio
(Ordine Ing. Prov. di Vercelli n. A566)

Dott. Ing. Donald Agliaudi
(Ordine Ing. Prov. di Biella n. A 246)

Dott. Ing. M.Luisa Gallo
(Ordine Ing. Prov. di Vercelli n. A 1039A)



Dott. Ing. M.Luisa Gallo

firmato digitalmente

(Ordine Ing. Prov. di Vercelli n. A 1039 A)

Dott. Ing. Michele Debernardi
Corso Milano n. 22 - Novara (NO) - cell. 3394885825
(Albo Ingegneri Prov. di Novara n. 2300/A)



Dott. Ing. Michele Debernardi

firmato digitalmente

(Albo Ingegneri Prov. di Novara n. 2300/A)

Prot. dell'Ente:

Estremi atto di approvazione progetto:

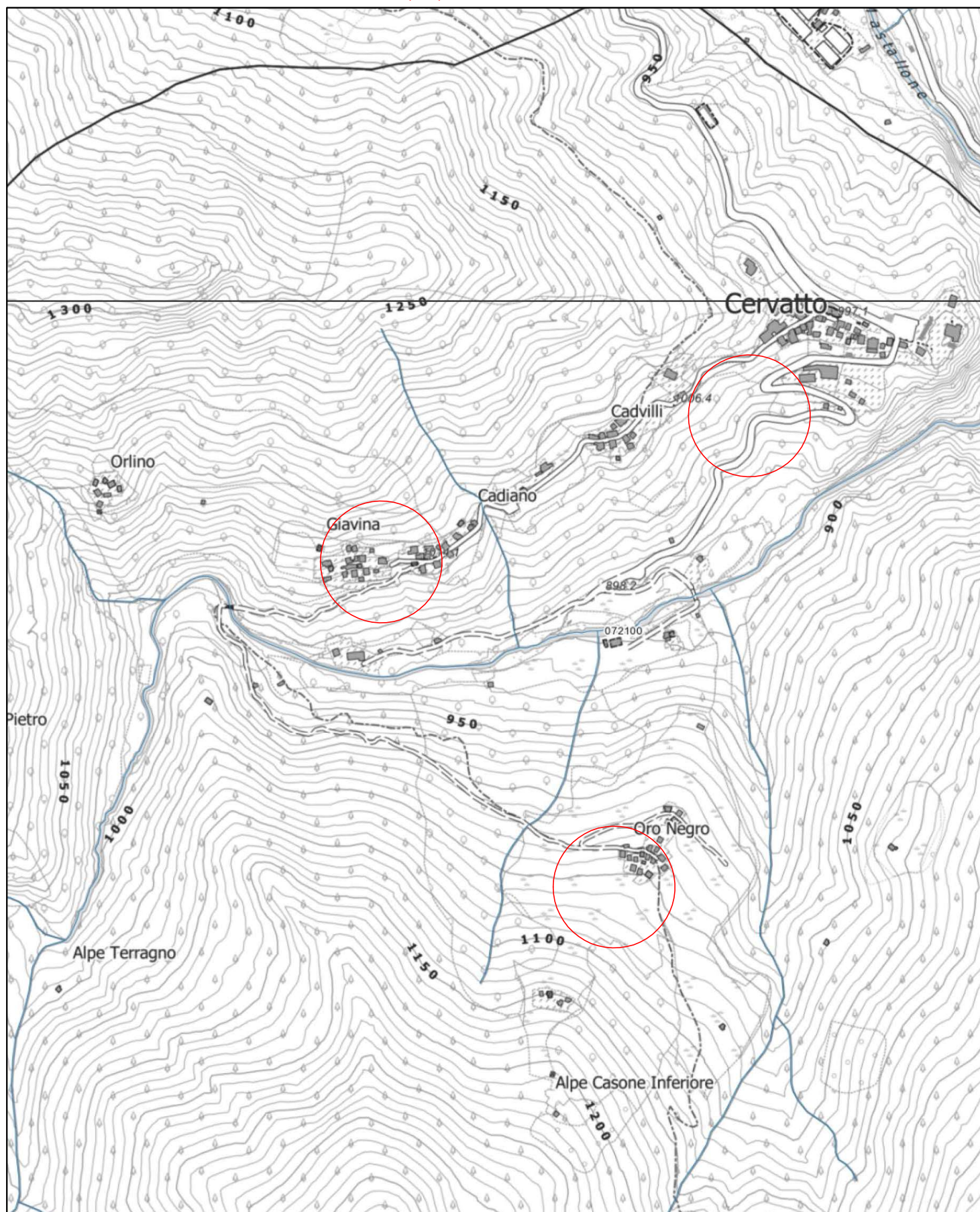

CERVATTO - ESTRATTO BDTRE Foglio 072100

Delimitazione aree di intervento



Frazione Cadiano, Via per Campo Cervo e Frazione Oro Negro

COMUNE DI CERVATTO - Frazione Cadiano e Giavina
ESTRATTO MAPPA CATASTALE - Foglio 3 e 5 - Scala 1:1.000

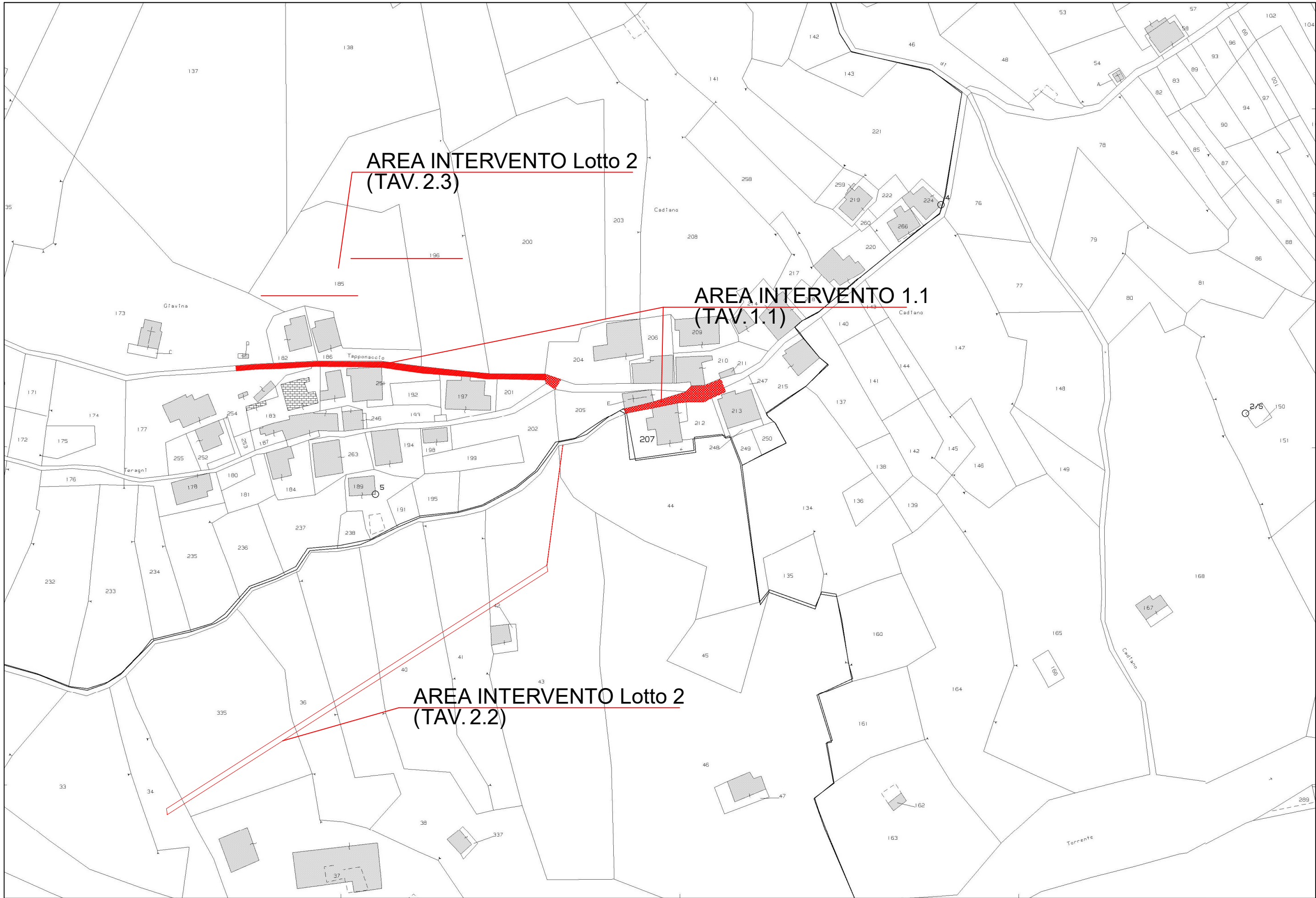

COMUNE DI CERVATTO - Via per Campo Cervo
ESTRATTO MAPPA CATASTALE - Foglio 4 e 5 - Scala 1:1.000

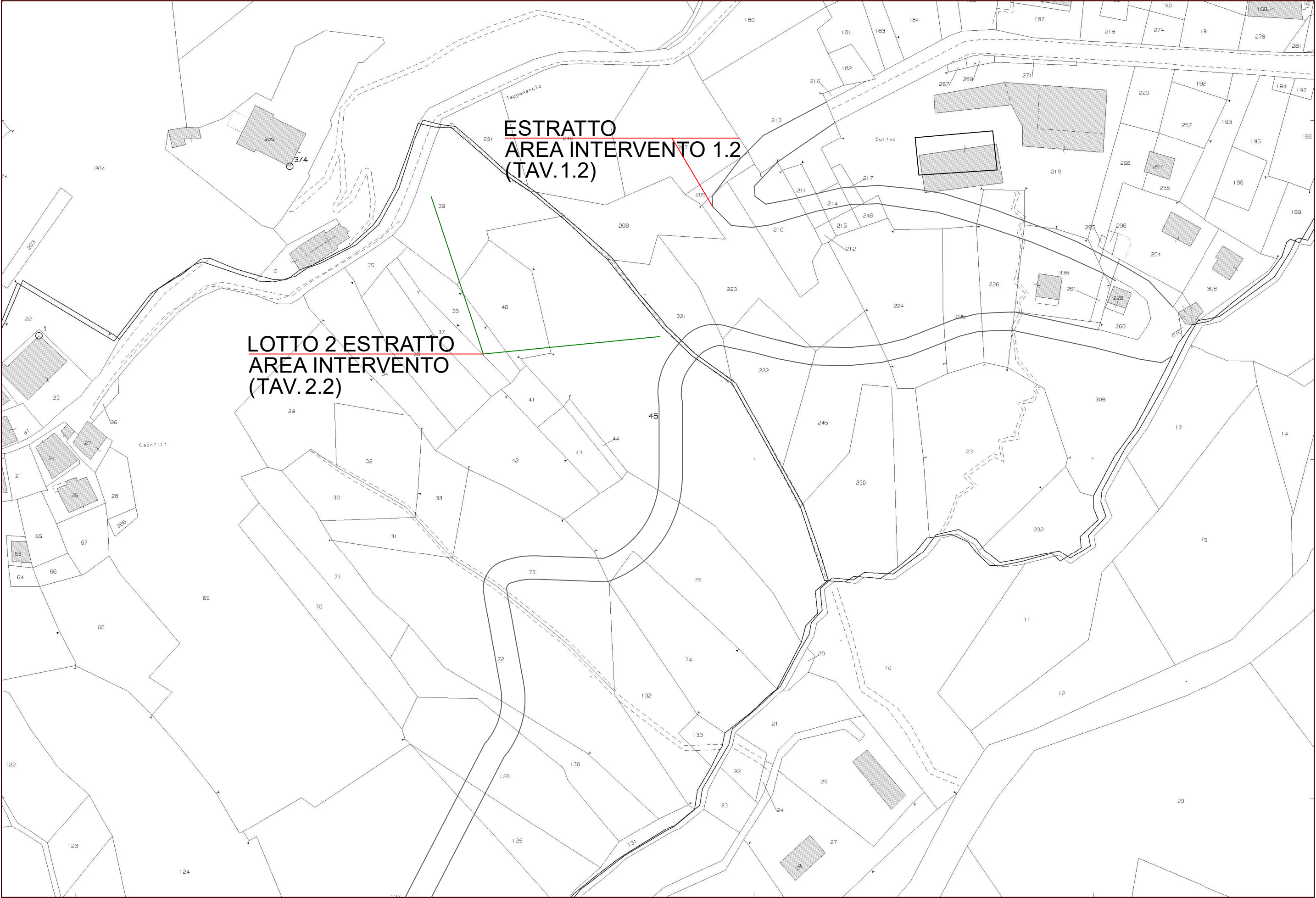

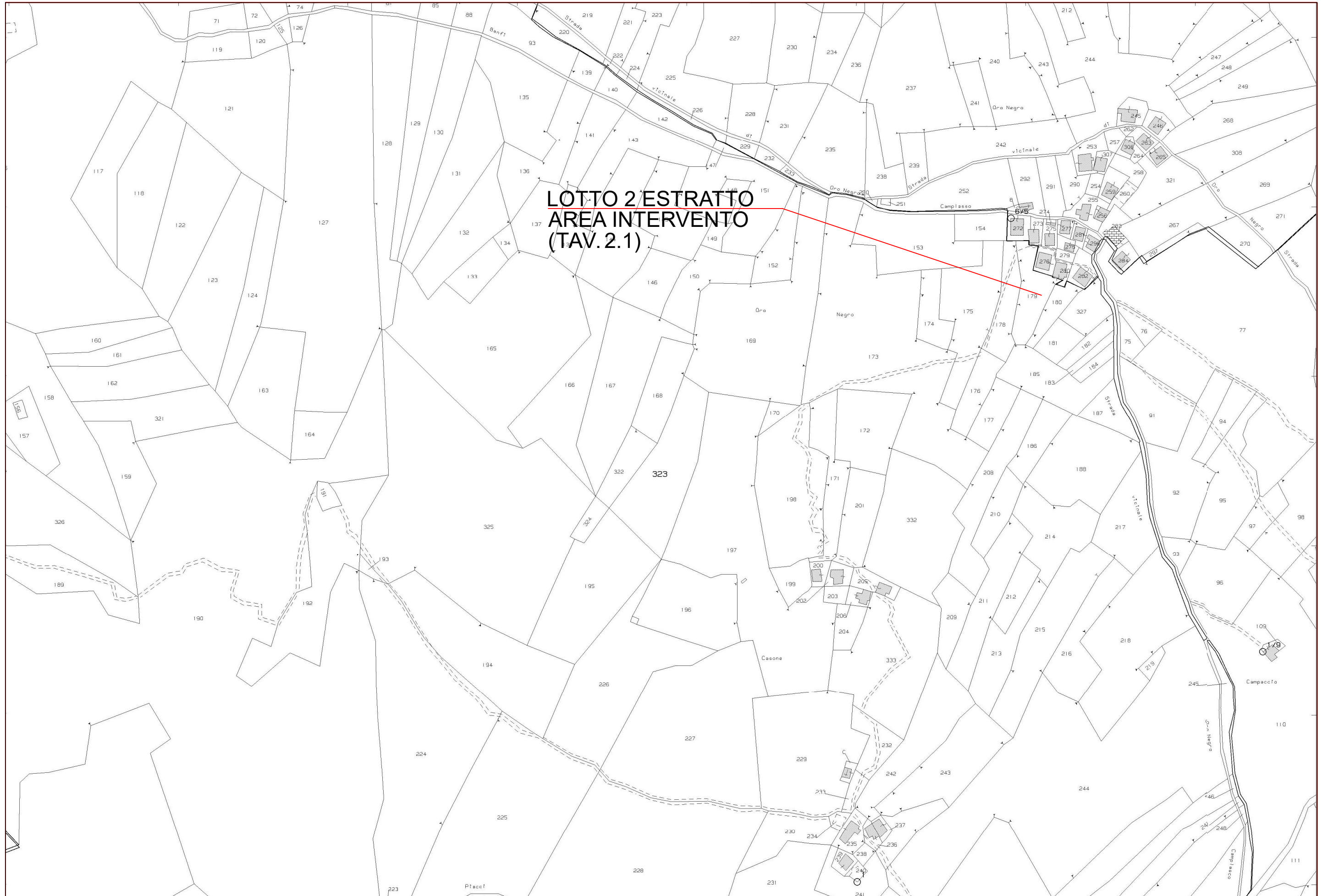

ESTRATTO CARTOGRAFICO DEGLI STRUMENTI DI PIANIFICAZIONE URBANISTICA DEL COMUNE DI CERVATTO

TAV. DESTINAZIONI AREE

LOTTO 1
AREA INTERVENTO 1.1
(TAV. 1.1)

LOTTO 2
AREA INTERVENTO
(TAV. 2.3)

LOTTO
AREA INTERVENTO
(TAV. 2.1)

LOTTO 2
AREA INTERVENTO
(TAV. 2.2)

LOTTO 1
AREA INTERVENTO 1.2
(TAV. 1.2)

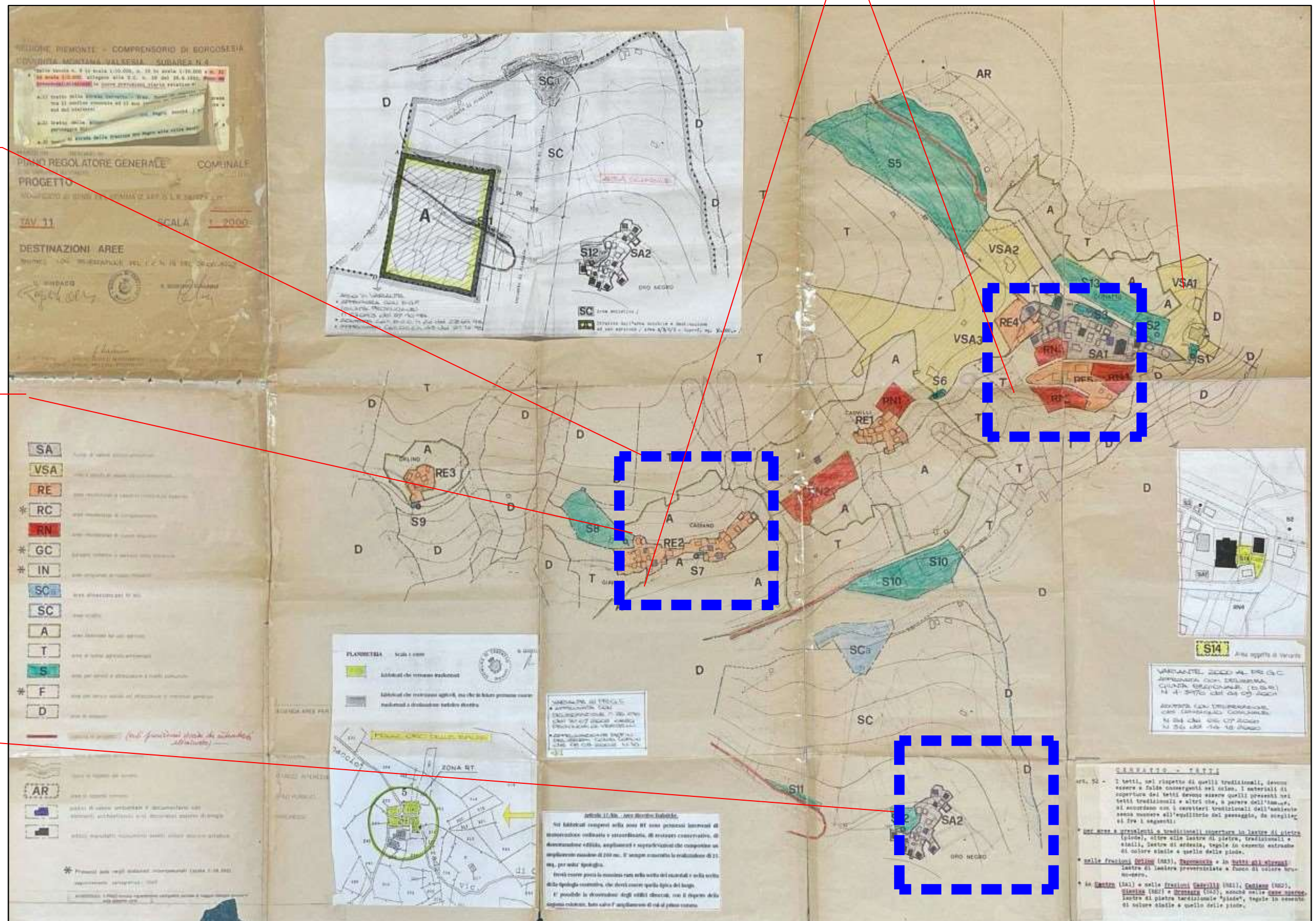

LOTTO 2
AREA INTERVENTO
(TAV. 2.3)

LOTTO 1
AREA INTERVENTO
(TAV.1.1)

LOTTO 1
AREA INTERVENTO
(TAV.1.2)

LOTTO 2
AREA INTERVENTO
(TAV.2.2)

LOTTO 2
AREA INTERVENTO
(TAV. 2.1)

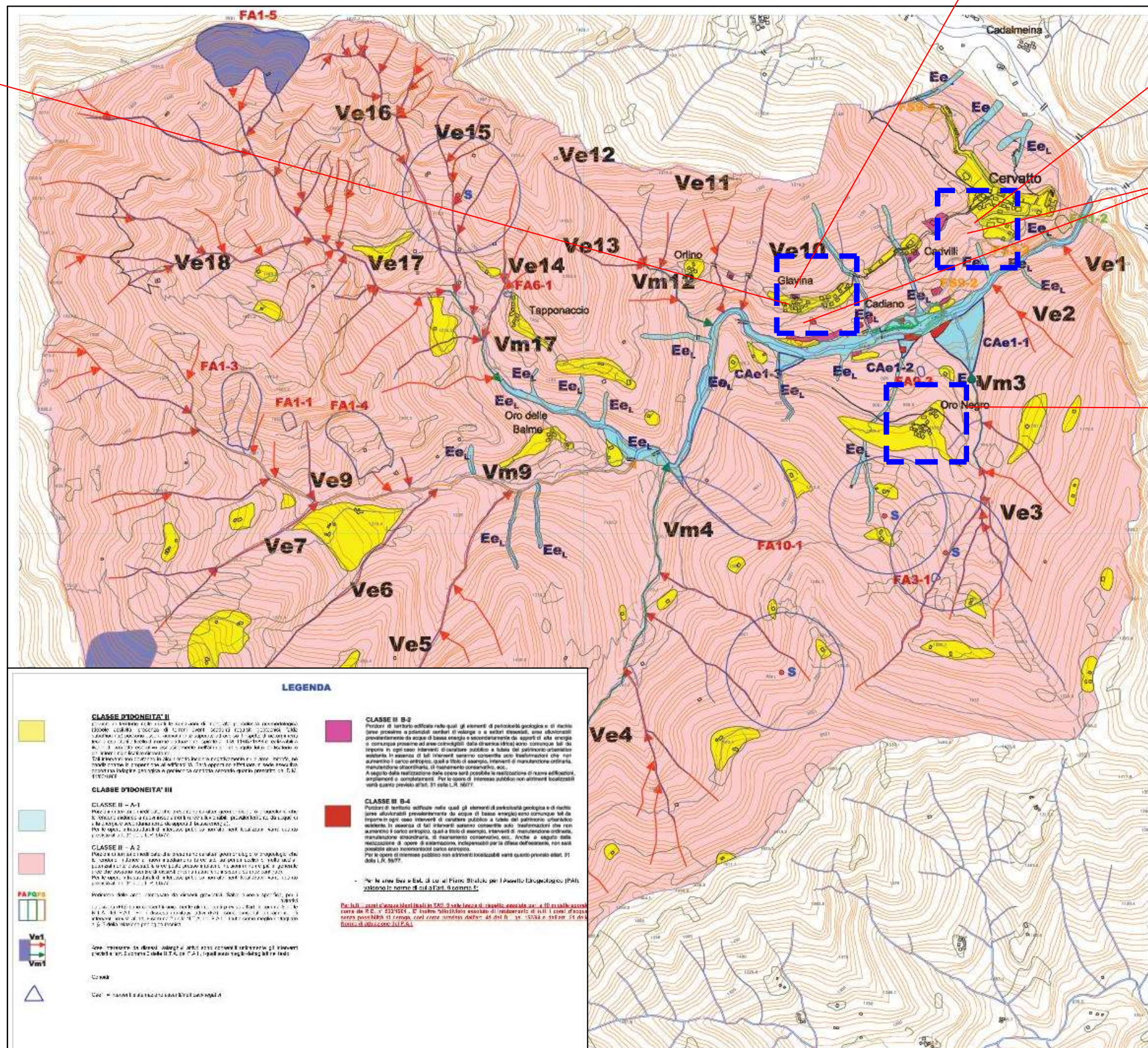

ESTRATTO CARTOGRAFICO DEGLI STRUMENTI DI PIANIFICAZIONE URBANISTICA DEL COMUNE DI CERVATTO

TAV. ESTRATTO CARTA GEOMORFOLOGICA

LOTTO 1 AREA INTERVENTO (TAV.1.2)

LOTTO 1 AREA INTERVENTO (TAV.1.1)

LOTTO 2 AREA INTERVENTO (TAV.2.3)

LOTTO 2 AREA INTERVENTO (TAV.2.2)

ESTRATTO AREA INTERVENTO 2 (TAV.2.1)

